



[Centre Hospitalier Universitaire de Rennes \(Retour à la page d'accueil\)](#)



### Vous avez rendez-vous à l'hôpital Pontchaillou ?

> Préparez votre venue en consultant le plan interactif du site et visualisez l'itinéraire piéton entre la station de métro, les parkings P4/P5 et votre bâtiment



## Dr Nolwenn Delarue

**Spécialité :** Gériatrie

**Service :** Gériatrie



### Contactez le service

02 99 28 83 41



### Localiser le service

**Ce service est localisé sur plusieurs sites :**

- > Pontchaillou
- > Hôtel Dieu
- > La tauvrais

## Consultations

### Consultations gériatriques

J'appelle le **02 99 28 83 41**  
pour prendre rendez-vous



Pour ma consultation, je me rends à Pontchaillou, Bloc hôpital, 9ème étage



Situer sur la carte

### Consultations mémoire - centre ressources mémoire

J'appelle le **02 99 28 83 41**  
pour prendre rendez-vous



Pour ma consultation, je me rends à Pontchaillou, Bloc hôpital, 9ème étage



Situer sur la carte

# Expertise-innovation

Maladie d'Alzheimer et syndromes apparentés  
Psychiatrie du sujet âgé

## ↓ TÉLÉCHARGER

> Livret d'accueil EHPAD Pavillon  
Damien Delamaire - Hôtel-Dieu  
(.PDF 5.3Mo)

> Livret d'accueil USLD La  
Tauvrais (.PDF 6.2Mo)

## + EN SAVOIR PLUS

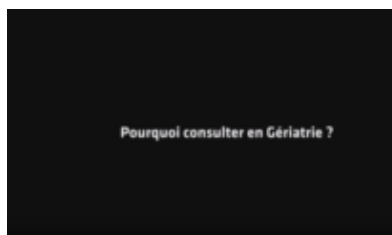

- > Accompagnement et soins des personnes âgées
- > Les soins de suite et de réadaptation
- > L'unité cognitivo-comportementale

## 👁️ VOIR AUSSI

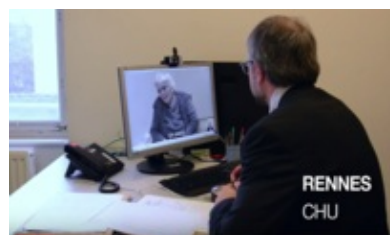

- > Etude clinique : des objets connectés pour favoriser le soutien à domicile des aîné(e)s
- > « Age » : la danse déambule à la rencontre des résidents de l'EHPAD
- > Living Lab Vieillessement et Vulnérabilités (LL2V)



CENTRE HOSPITALIER UNIVERSITAIRE DE RENNES

This site uses cookies to enhance your navigation and improve the content offered to you.  
However, you can disable them at any time.

✓ OK, ACCEPT ALL

PERSONALIZE