

2021
2021



CHIFFRES CLÉS

CHIFFRES CLÉS

2024
5051

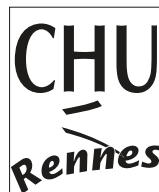

JANVIER

Signature du marché de conception réalisation pour la construction de l'hôpital femme-mère-enfant et l'aménagement du parvis Pontchaillou.



FÉVRIER

Mobilités : l'enquête sur les déplacements domicile-travail livre ses premiers résultats !



MARS

AMP : solidaire, le CHU de Rennes transfère ses stocks de paillettes excédentaires vers sept centres français.



AVRIL

Facteur humain : "Pour mieux travailler ensemble, formons-nous ensemble !".



MAI

Partenariat patient-soignant : professionnels, patients et aidants ont désormais une équipe pour les accompagner.



JUIN

Inauguration du bâtiment direction et pôle santé publique : 1^{er} bâtiment hospitalier en bois "bas carbone niveau excellence".

JUILLET

Innovation dans la prise en charge des nodules thyroïdiens.



AOÛT

Avec 8 projets de recherche retenus par la DGOS, les professionnels du CHU voient leurs ambitions récompensées.



SEPTEMBRE

Semaine du développement durable : demandez le programme !



OCTOBRE

Élections d'une nouvelle commission médicale d'établissement pour le CHU.



NOVEMBRE

Simulation : un hôpital de campagne déployé en 24h seulement après une catastrophe naturelle.



DÉCEMBRE

Extension de l'offre en soins médicaux et de réadaptation.

L'ANNÉE 2024 EN IMAGES

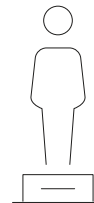

LE CHU **À L'HONNEUR**

- Le **professeur Karin Tarte** et le **professeur Dominique Somme** sont nommés chevaliers de la Légion d'honneur.
- Le **docteur Isabelle Ridoux** est nommée chevalier de l'Ordre national du Mérite.

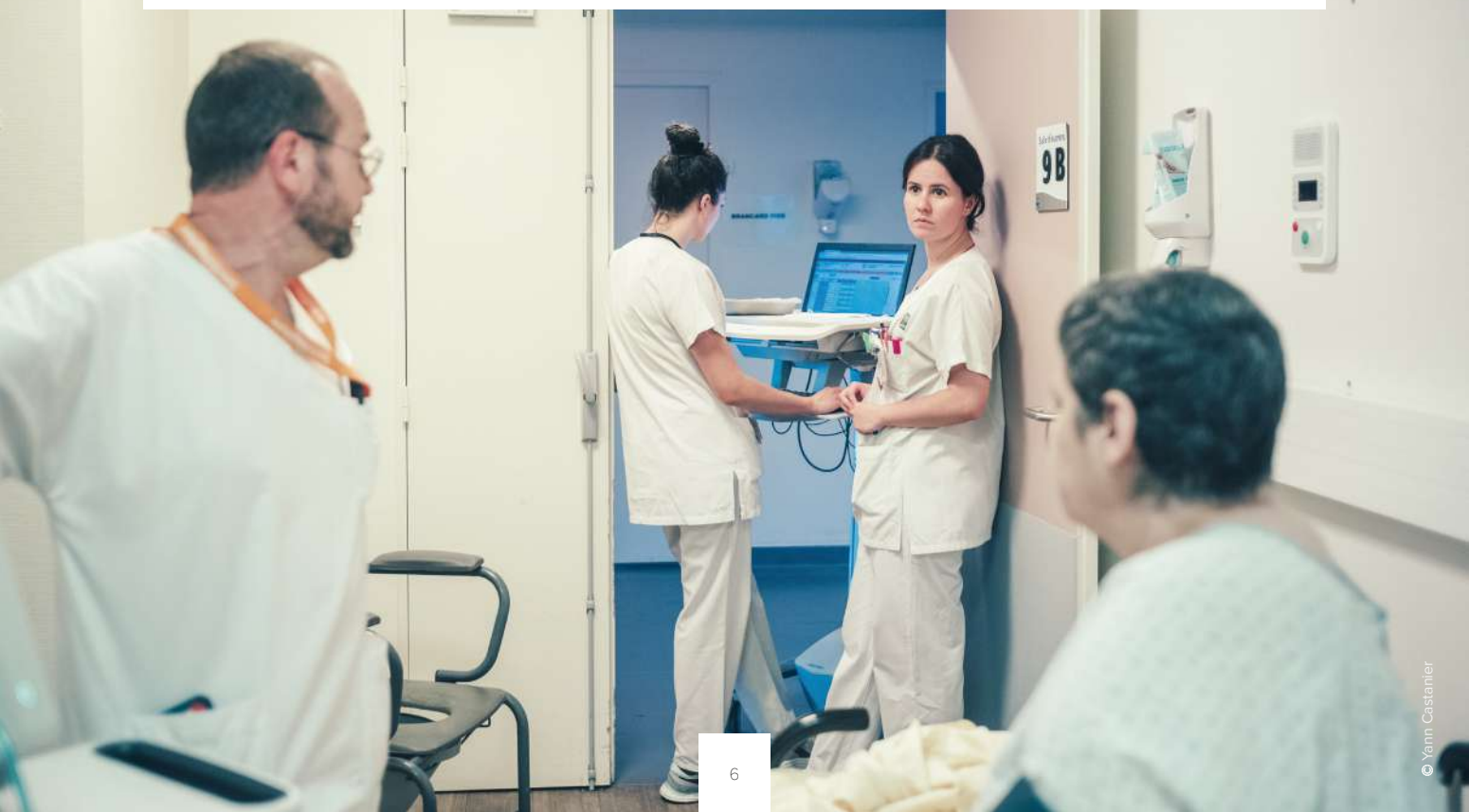

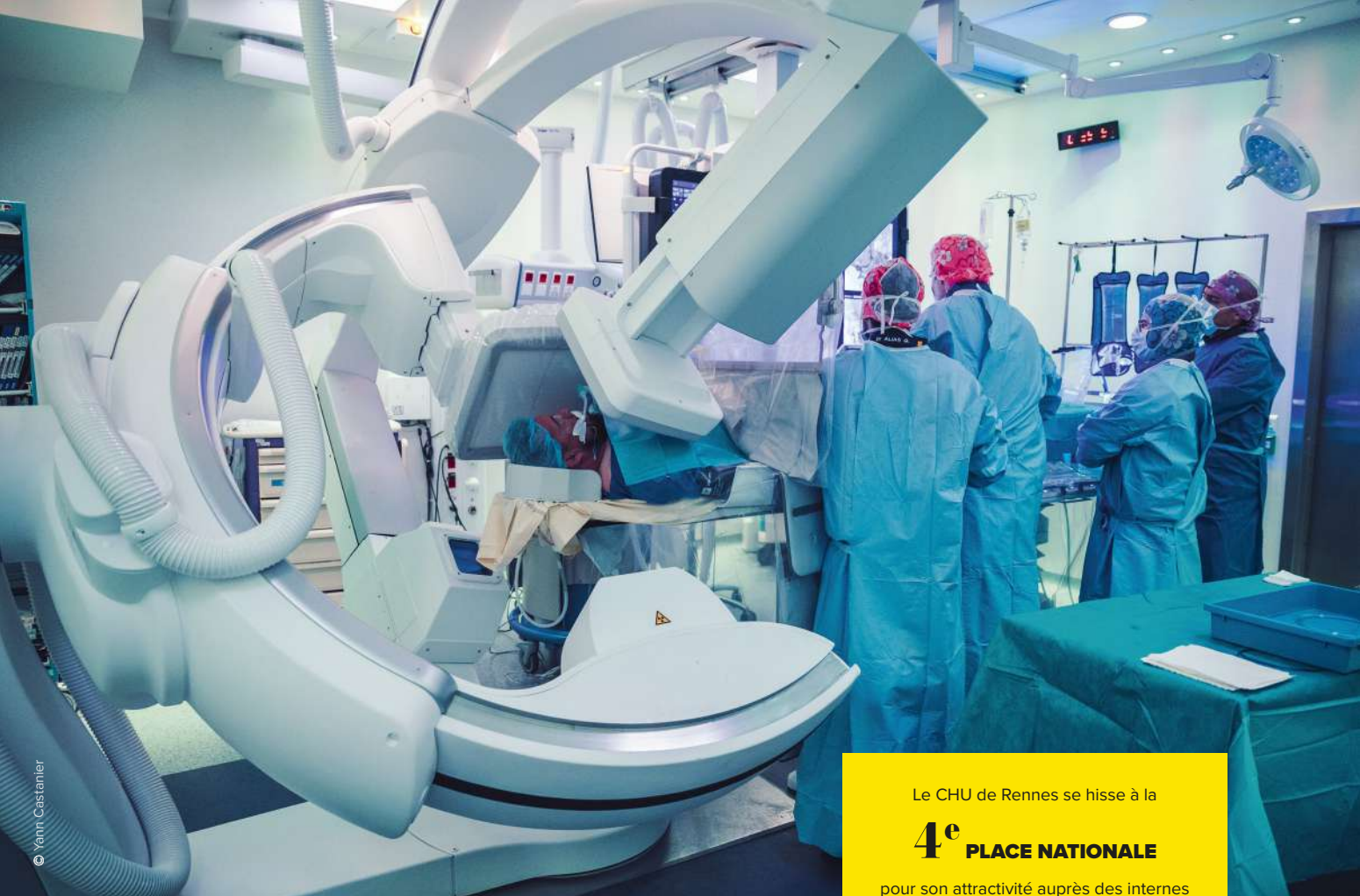

© Yann Castanier

Le CHU de Rennes se hisse à la

4^e PLACE NATIONALE

pour son attractivité auprès des internes
et directement en tête du classement
des spécialités pour la chirurgie
hors tête et cou !

(Source : classement What's up doc 2024-2025)

UN CHU **ATTRACTIF**

4
sites
et 2 unités

à la polyclinique Saint-Laurent

12
pôles

63
services

12 PÔLES

- Abdomen et métabolisme
- Anesthésie - Samu - Urgences réanimations - Médecine interne et gériatrie
- Biologie
- Cœur-poumons-vasseaux
- Femme-enfant
- Imagerie et explorations fonctionnelles
- Locomoteur
- Médecines spécialisées
- Neurosciences
- Odontologie
- Pharmacie
- Santé publique

LITS ET PLACES PAR SPÉCIALITÉ

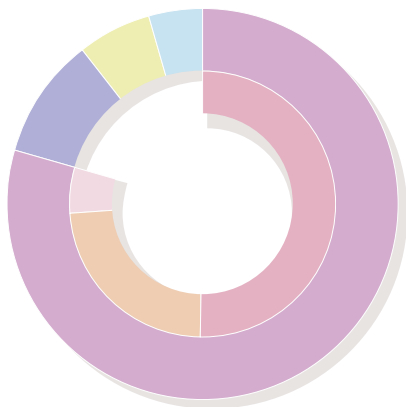

- **1534/79,6%** Total MCO
 - dont **973/50,5%** Médecine
 - dont **453/23,5%** Chirurgie
 - dont **108/5,6%** Gynécologie-obstétrique
- **193/10%** Soins de suite et de réadaptation (SSR)
- **120/6,2%** Établissement d'hébergement pour personnes âgées dépendantes (EHPAD)
- **80/4,2%** Soins de longue durée (SLD)

LITS ET PLACES PAR SITE

HÔPITAL PONTCHAILLOU

932 lits / 169 places

- 887 lits et 148 places de médecine et de chirurgie.
- 45 lits et 21 places de soins de suite et de réadaptation.
- Centre de soins et d'enseignement dentaires (consultations et traitements d'odontologie)
79 fauteuils et 3 en milieu pénitentiaire.

HÔPITAL SUD

372 lits / 97 places

- 280 lits et 74 places de médecine et de chirurgie.
- 92 lits et 16 places de gynécologie-obstétrique (maternité de niveau 3).
- 7 places de soins de suite et de réadaptation.

LA TAUVRAIS

196 lits

- 80 lits de soins de longue durée.
- 100 lits de soins de suite et de réadaptation.
- 16 lits d'unité de soins palliatifs.

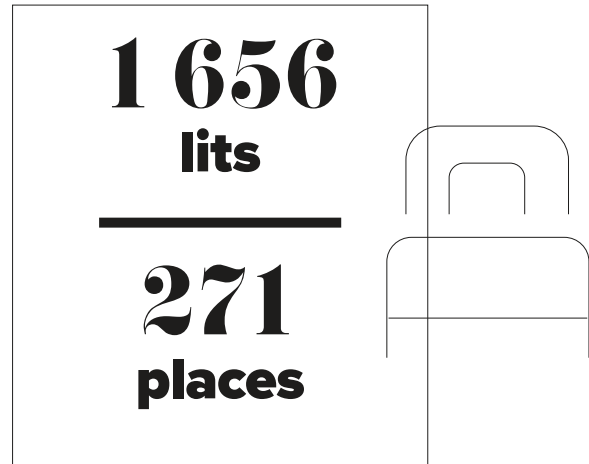

PAVILLON DAMIEN DELAMAIRE - HÔTEL-DIEU

120 lits d'EHPAD

POLYCLINIQUE SAINT-LAURENT (PARTENARIAT CHU DE RENNES - GROUPE HSTV)

36 lits / 5 places

- 21 lits de médecine (unité de médecine post-urgences).
- 15 lits et 5 places de soins de suite et de réadaptation (unité de médecine physique et de réadaptation enfant).

ACTIVITÉS D'EXCELLENCE

MALADIES CARDIOVASCULAIRES ET THORACIQUES

Leader national en chirurgie cardiaque
et en pneumologie.
Plus de 1000 patients suivis en télémedecine
en cardiologie.

NEUROSCIENCES

Neurologie : expertise internationale pour la prise en charge de la sclérose en plaques et de la maladie de Parkinson.

Neuroradiologie : expertise dans la prise en charge des AVC par thrombectomie et centre régional d'expertise neuroradiologique (CREBEN).

ABDOMEN

Chirurgie hépato-biliaire et digestive :
expertise en cancer et greffe du foie.

Urologie : **leader national** pour l'adénome de la prostate et expertise internationale en chirurgie urologique robot assistée.

CANCÉROLOGIE

Urologie : cancers du rein, de la prostate, de la vessie.

Hématologie : lymphome.

Immunologie : immunothérapies des cancers - essai CAR T-cells, plateforme immuno-monitoring.

Traitement des sarcomes en orthopédie.

Chirurgie oncologique de la femme.

GÉNOMIQUE

Expertises rennaises nationales
en bio-informatique, génétique
et génomique.

BIG DATA EN SANTÉ SYSTEME EHOP

1^{er} entrepôt de données **en Europe**
développé dans tous les CHU
du Grand Ouest, à partir du CHU de Rennes.

ET DE RECOURS

SANTÉ PUBLIQUE

4 unités spécialisées :
épidémiologie, évaluation, hémovigilance
et unité transversale d'éducation du patient.

SITUATIONS SANITAIRES EXCEPTIONNELLES

Établissement de **référence régionale**
sur les différents risques SSE
(afflux de victimes – AMAVI, risque NRC)
et de **référence nationale** pour la prise en charge
de patient atteint d'infection émergente (REB).

MÉDECINE DU SPORT

Épreuves d'efforts, suivi, programmes
de ré-entraînement des sportifs,
de **haut niveau**.
Antenne régionale médicale de **lutte**
contre le dopage.

MALADIES INFECTIEUSES

Centre de référence des maladies vectorielles
à tiques.

MALADIES RARES

Rares Breizh :

La plateforme d'expertise maladies rares
de Bretagne

10 centres de référence maladies rares (CRMR) labellisés

Site coordonnateur :

Anomalies du développement
et syndromes malformatifs.

Hémochromatoses
et autres maladies métaboliques du fer.

Site constitutif :

Maladies digestives rares.

Déficiences intellectuelles de causes rares.

Centre de référence des anomalies vertébrales
et Spina-Bifida.

Maladies auto-immunes et auto-inflammatoires
systémiques rares de l'adulte.

Hémophilie et autres déficits rares en protéines de la
coagulation.

Cardiomyopathies et troubles du rythme cardiaque
héréditaires ou rares.

Maladies pulmonaires rares.

Épilepsies rares

62 centres de compétences

ACTIVITÉ ET ATTRACTIVITÉ



673 669

CONSULTATIONS EXTERNES



160 686

ENTRÉES



3 716

ACCOUCHEMENTS POUR

3 843

NAISSANCES
(maternité de niveau 3)

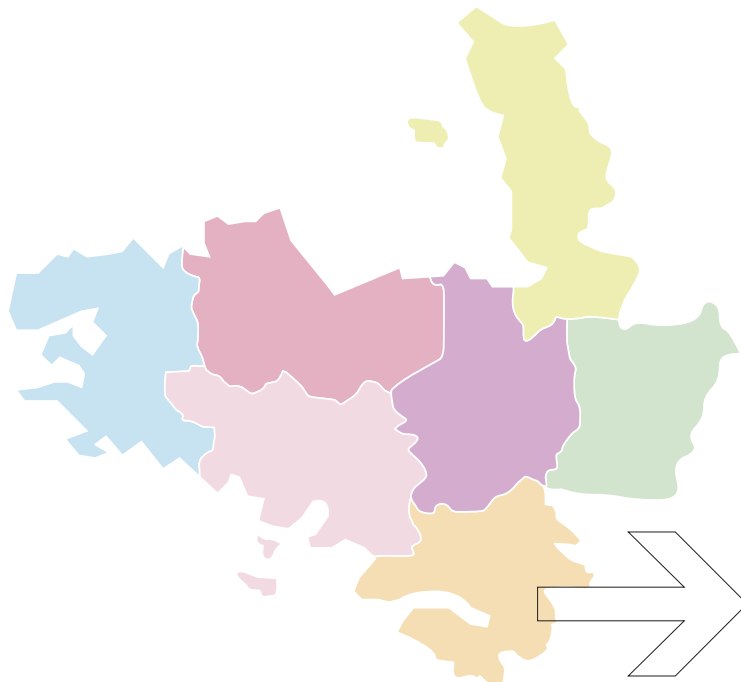

ORIGINE DES PATIENTS RÉGION BRETAGNE - GRAND OUEST

- 78%** en Ille-et-Vilaine
dont **56%** en métropole rennaise
- 7%** en Côtes d'Armor
- 6,5%** en Morbihan
- 2,5%** en Mayenne
- 2%** en Manche
- 1%** en Loire-Atlantique
- 1%** en Finistère

HOSPITALISATIONS

	Venues totales	Journées	DMS*	Taux occupation
Médecine	109697	263746	4,7	93,9 %
Chirurgie	34195	120440	5,8	84,4 %
Gynécologie-obstétrique	6692	23077	5	86,4 %
Total MCO	144248	407263	5,4	90,4 %
SMR	14816	40166	23,6	86,3 %
HAD	147	1926	13,1	87,7 %
SLD	64	27032	-	67,4 %
EHPAD	38	40797	-	92,9 %
CIC	1373	-	-	-
Total CHU	160686	517184	6,7	88,7 %

DMS : durée moyenne de séjour

91,5 %

des patients résident en Ille-et-Vilaine,
Morbihan et Côtes d'Armor

2,16 %

des patients viennent de départements hors
région Bretagne - Grand Ouest

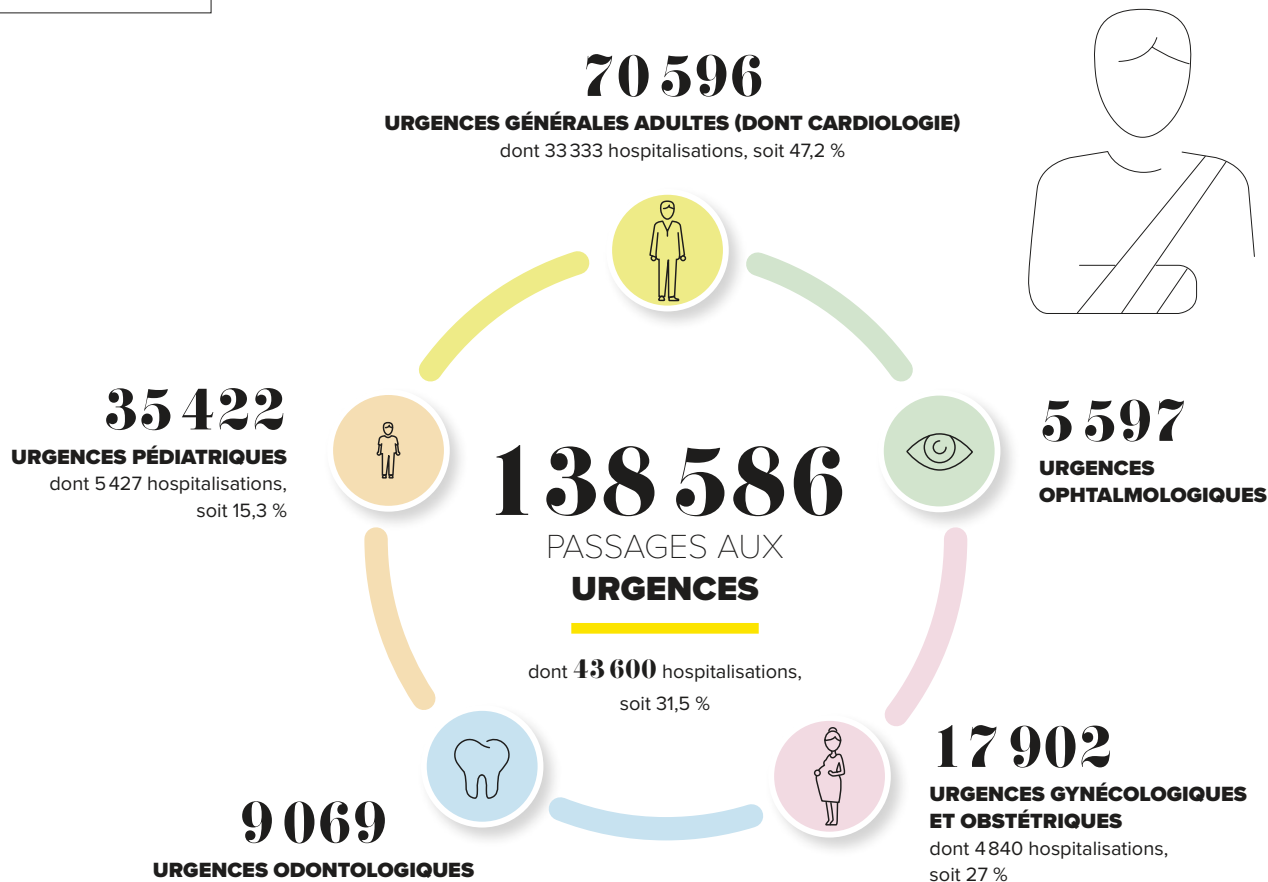

L'AMBULATOIRE REPRÉSENTE

54,12 %

de l'ensemble des séjours MCO
du CHU (séances incluses)

44,4 %

Taux de chirurgie ambulatoire

42,5 %

Taux de séjour en médecine ambulatoire

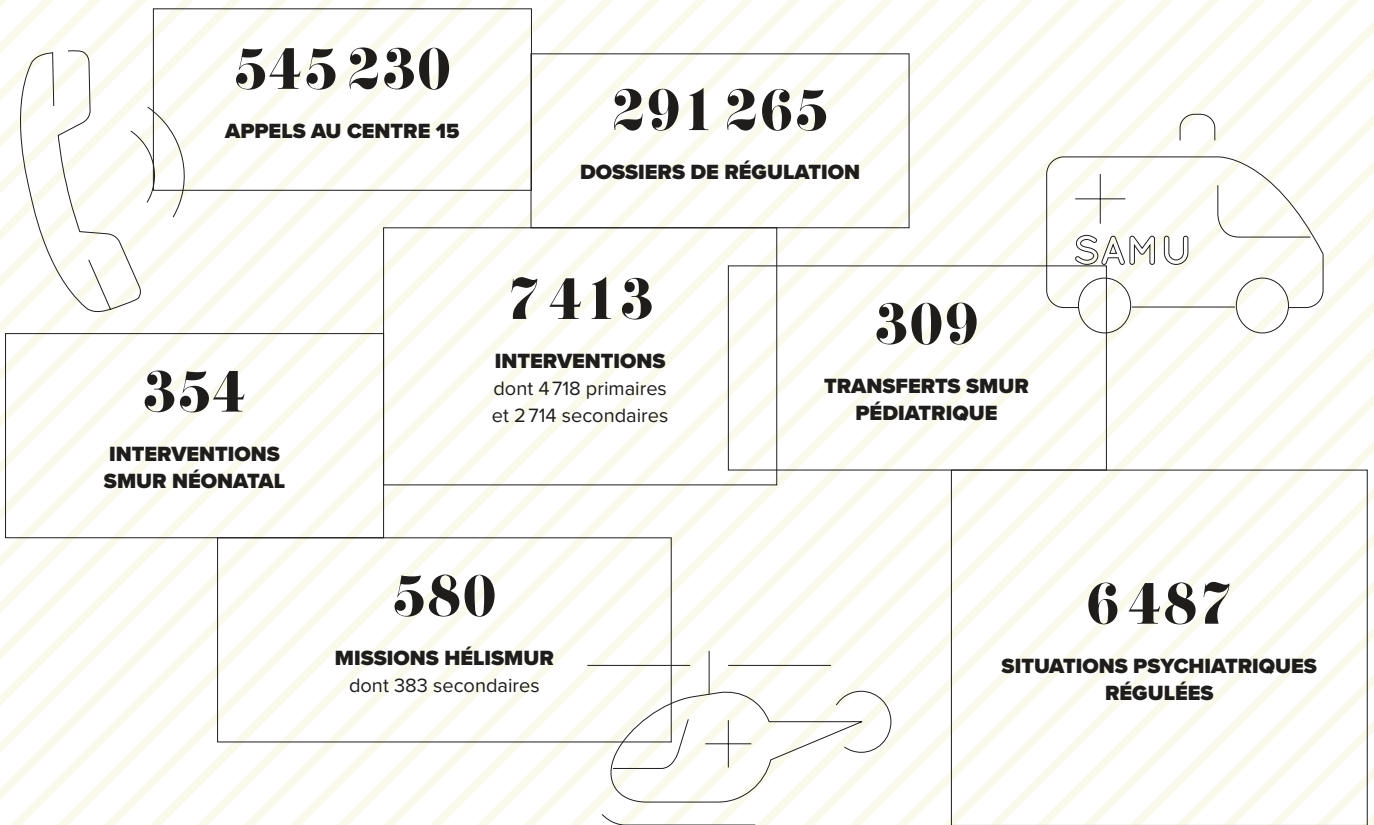

ÉVOLUTION DE L'ACTIVITÉ DES SÉJOURS AMBULATOIRES

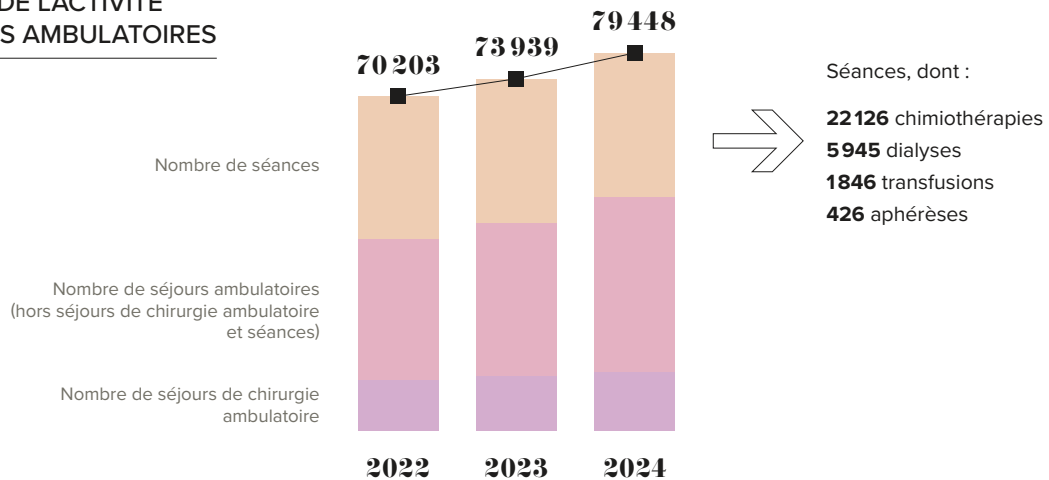

CANCÉROLOGIE

ÉVOLUTION DU NOMBRE DE SÉJOURS
DE 2020 À 2024

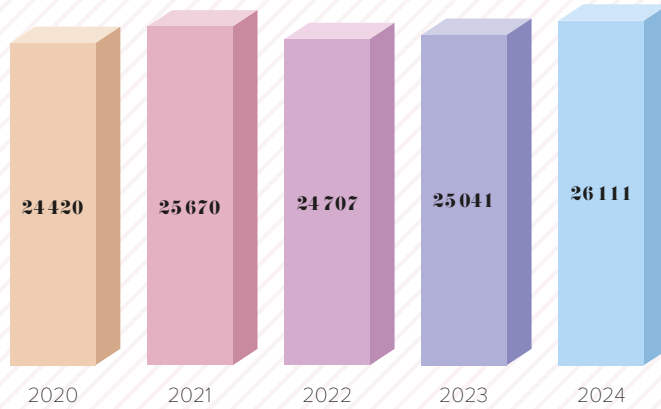

LA PART DES SÉJOURS EN
CANCÉROLOGIE REPRÉSENTE

17,8 %

de l'activité totale
du CHU

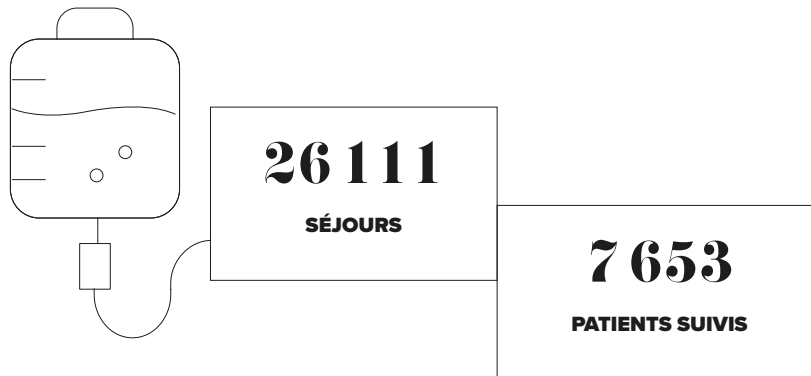

4 666
consultations au
CECOS

6 958
consultations en biologie
de la reproduction

12 376
consultations
en médecine
de la reproduction

720
ponctions
d'ovocytes

ASSISTANCE
MÉDICALE
À LA
PROCRÉATION

1 007
transferts
embryonnaires

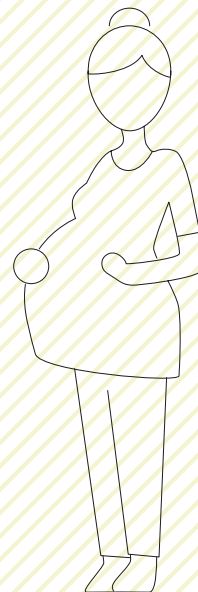

2 974

CONSULTATIONS
(pré IVG, post IVG, échographies
de datation)

650

CONSULTATIONS
DE DÉPISTAGE ET PRÉVENTION
EN GYNÉCOLOGIE
(Centre de santé sexuelle)

1 536

IVG
(dont **720** IVG médicamenteuses)



PRÉLÈVEMENTS



94

cornées



91

artères et veines

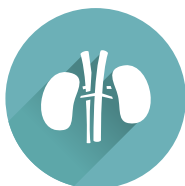

88

reins



46

os, ligaments,
tendons



40

foies
dont 4 splits



14

poumons



13

cœurs



9

pancréas



8

valves cardiaques



6

moelles osseuses

70

**DONNEURS,
TOUS TYPES DE PRÉLÈVEMENTS**

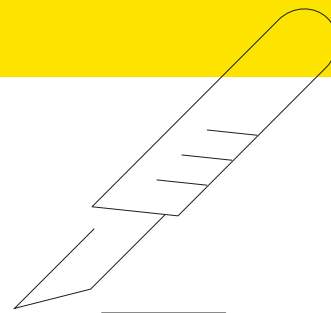

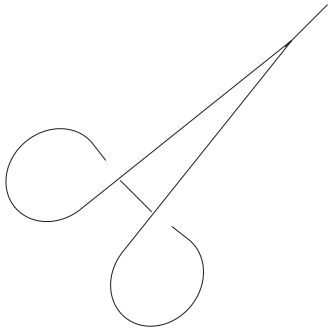

287

os, ligaments,
tendons



132

foies
dont 2 greffes
foie/rein

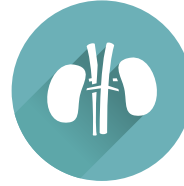

96

reins



86

autogreffes
de CSH



77

allogreffes
de cellules souches
hématopoïétiques



64

artères et veines

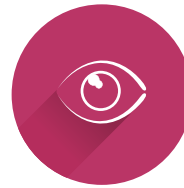

34

cornées



23

cœurs

799

**TRANSPLANTATIONS
D'ORGANES, TISSUS, MOELLES
OSSEUSES
ET CELLULES SOUCHES
HÉMATOPOÏÉTIQUES**

TRANSPLANTATIONS

UN PLATEAU TECHNIQUE DE POINTE

INTERVENTIONNEL

2

salles interventionnelles hybrides dont la salle TherA-Image, co-exploitée avec l'Université de Rennes qui assure à 50 % une activité de recherche clinique

10

salles de radiologie interventionnelle (vasculaire, cardiovasculaire et électrophysiologie, polyvalente)

4

robots chirurgicaux Da Vinci (Si, X et Xi) et Hugo (Medtronic)

3

salles de césarienne

1

robot Rosa (crâne, rachis) couplé à un système d'imagerie per opératoire O-Arm

1

robot Robotol® (ORL - implants cochléaires)

BIOLOGIE

4

séquenceurs de biologie dont 3 haut débit (NGS)

2

plateformes de biologie de rendu rapide (hématologie, biochimie)

5

spectromètres de masse, dont 1 à très haute sensibilité

INGÉNIERIE BIOMÉDICALE

22 324

dispositifs médicaux en patrimoine

11 164

interventions de maintenance

38

salles d'intervention de blocs opératoires

15

salles de bloc obstétrical, dont 1 de type physiologique

1

système de radiologie "basses doses" EOS

6

scanners, dont 1 dédié aux actes interventionnels et 1 à forte orientation cardio-thoracique (scanner bi-tubes)

7

IRM dont 4 de Haut champ 3.0 Teslas parmi lesquelles 1 IRM co-exploitée avec le CLCC Eugène Marquis et dédiée à la cancérologie, et 1 IRM co-exploitée avec l'Université de Rennes dans le cadre de la plateforme Neurinfo

105

échographes pour toutes les spécialités

CHIRURGIE

IMAGERIE

34 592

**INTERVENTIONS EN BLOC
OPÉRATOIRE ET OBSTÉTRICAL**

dont

6 419 endoscopies digestives

1 366 endoscopies bronchiques

2 392 explorations cardiovasculaires

3 019 en hémodynamique

552

STIMULATEURS CARDIAQUES

2 332

CORONAROGRAPHIES

940
ANGIOPLASTIES

641
POSES DE TAVI

895
**INTERVENTIONS
ROBOT-ASSISTÉES**

dont

349 urologie

225 gynécologie

180 digestif

97 thoracique

40 pédiatrie

4 ORL

173
DÉFIBRILLATEURS

1 030
ABLATIONS

ACTIVITÉS MÉDICO-TECHNIQUES & INTERVENTIONNELLES

ENGAGEMENT CONTINUU : QUALITÉ ET SÉCURITÉ DES SOINS AU CHU DE RENNES

La qualité et la sécurité des soins sont l'affaire de tous. Elles fédèrent les professionnels autour de ce qui fait le sens partagé de leur action : l'usager. Le CHU a depuis longtemps fait de la qualité non seulement une exigence mais surtout le moteur de sa politique, de ses projets structurants et de son action au quotidien. La mobilisation de l'ensemble de la communauté professionnelle du CHU et de ses usagers a permis à l'établissement de devenir le premier CHU à être certifié avec la mention "haute qualité des soins" par la Haute autorité de santé (HAS).

SATISFACTION PATIENTS

MCO

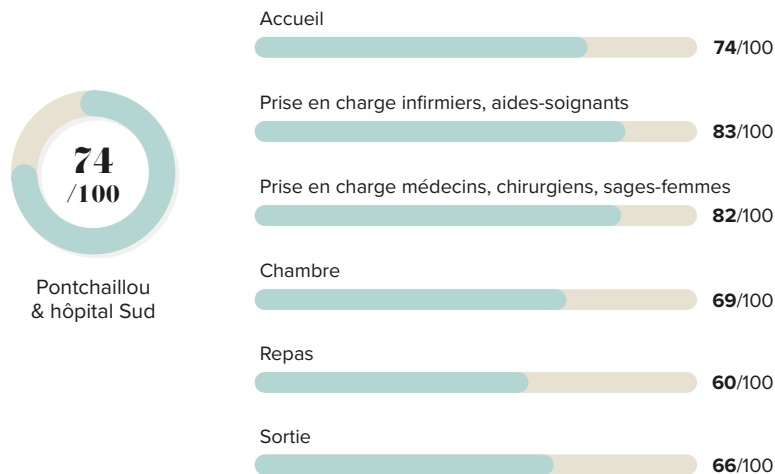

Chirurgie ambulatoire

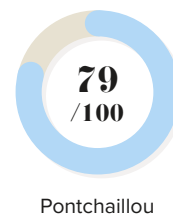

CULTURE **QUALITÉ / SÉCURITÉ**

8476

**ÉVÈNEMENTS INDÉSIRABLES (EI)
DÉCLARÉS ET TRAITÉS**

15

ÉVALUATIONS TRACEURS

60

**COMITÉ DE RETOUR
D'EXPÉRIENCE (CREX)
ET REVUE DE MORBI-
MORTALITÉ (RMM)**

INDICATEURS **DOSSIER PATIENT**

Indicateurs hôpital numérique

Ces indicateurs évaluent l'engagement de l'établissement dans la transition numérique du système de santé et son volet "numériser les hôpitaux et leur environnement" (programme HOP'EN).

Alimentation du dossier médical partagé (pour les patients disposant d'un DMP lors de leur admission)	91 %
Usage d'un service de messagerie sécurisée (intégré à l'espace de confiance messagerie sécurisée de santé)	95 %

— Pontchaillou
— Hôpital Sud

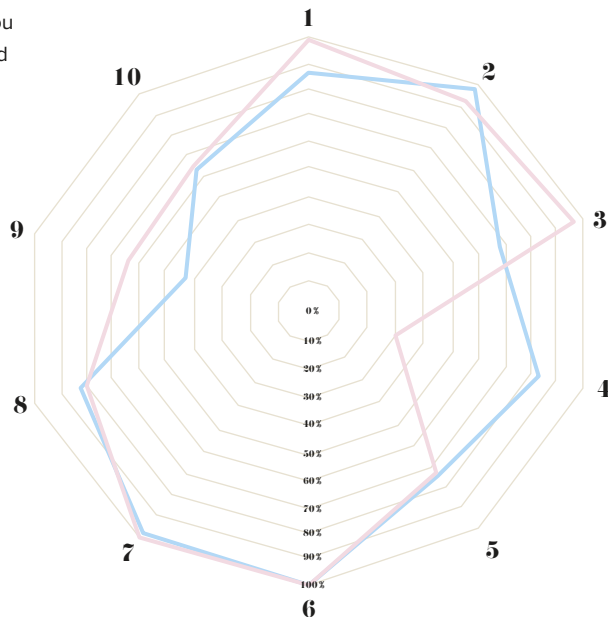

- 1** : Lettre de liaison à la sortie (LLS) retrouvée
- 2** : LLS datée du jour de la sortie
- 3** : Remise au patient de la LLS
- 4** : Identification et envoi au médecin traitant
- 5** : Identification du patient
- 6** : Identification du signataire de la LLS
- 7** : Motif de l'hospitalisation
- 8** : Synthèse médicale du séjour
- 9** : Traitements médicamenteux à la sortie
- 10** : Planification des soins

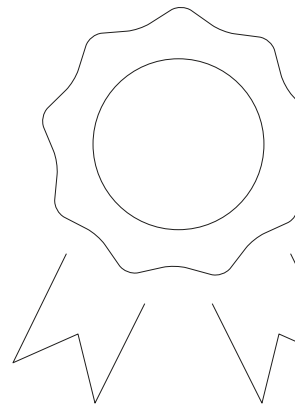

QUELQUES INDICATEURS DE PRISE EN CHARGE

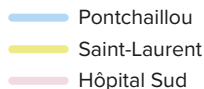

Projet de soins, projet de vie en SMR



Parcours de chirurgie ambulatoire

Évaluation à l'admission de l'éligibilité à l'intervention



Anticipation de la prise en charge de la douleur

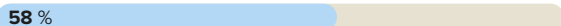

Évaluation du patient pour la sortie de la structure

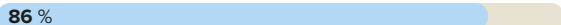

Contact entre la structure et le patient entre J+1 et J+3



CERTIFICATIONS & ACCRÉDITATIONS

CERTIFICATION HAS DES ÉTABLISSEMENTS DE SANTÉ

- Le CHU de Rennes est le premier CHU de France certifié avec la mention "Haute qualité des soins" par la HAS depuis 2022.

ACCRÉDITATION DES MÉDECINS ET DES ÉQUIPES MÉDICALES

- Équipe de chirurgie thoracique, cardiaque et vasculaire.
 - Équipe d'anesthésie-réanimation CTCV.
 - Équipe de radiologie et imagerie médicale.

CERTIFICATION ISO 20387

- Centre de ressources biologiques (CRB Santé).

CERTIFICATION ISO 9001

- Centre d'investigation clinique (CIC).
- Centre de ressources biologiques humaines (CRB Santé).
 - Direction de la recherche et de l'innovation (DRI).
- Laboratoire suivi immunologique des thérapeutiques innovantes (SITI).
 - Stérilisation et pharmacotechnie du GHT.

INSPECTION AGENCE DE BIOMÉDECINE (ABM)

- Activités de prélèvement d'organes et de tissus.

INSPECTION AUTORITÉ DE SÛRETÉ NUCLÉAIRE (ASN)

- Radioprotection.



ACTES DE **BIOLOGIE**

194 449 503

B/BHN/PHN

(biologie/biologie hors nomenclature /
anatomo-pathologie hors nomenclature)

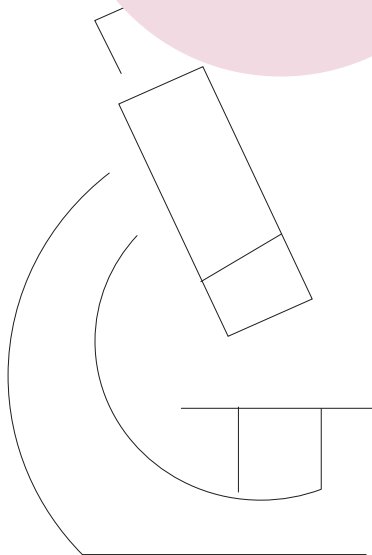

IMAGERIE ET EXPLORATIONS FONCTIONNELLES

281 920

actes principaux d'imagerie
et explorations fonctionnelles
dont :

4 492

ACTES VASCULAIRES

56 114

ACTES SCANNERS

29 389

ACTES IRM

CANCÉROLOGIE

- Syndromes lymphoprolifératifs-immunothérapie.
- Techniques chirurgicales innovantes.
- Recherche clinique et essais précoces.
 - Soins de support.
- Plateformes biologiques de diagnostic et de suivi.

INFECTIONS, INFLAMMATIONS ET MÉTABOLISMES

- Risques infectieux et résistances.
- Innovations diagnostiques et biomarqueurs.
 - Biothérapies, inflammations.
 - Métabolismes.

4 AXES MAJEURS DE RECHERCHE

EXPOSOME ET SANTÉ PUBLIQUE

- Environnements, reproduction et développement.
- Environnements et maladies chroniques.
 - Environnements et perte d'indépendance.
 - Parcours et prévention.

TECHNOLOGIES POUR LA SANTÉ

- Dispositifs médicaux.
- Stratégies interventionnelles.
 - Imagerie.
 - Monitoring et télésuivi.
- Données massives et intelligence artificielle.

PLATEFORMES MIXTES CLINIQUE - RECHERCHE DE **HAUT NIVEAU**

NEURINFO

Équipement d'imagerie pour l'étude du fonctionnement du cerveau humain, notamment pour les maladies du système nerveux.

SUIVI IMMUNOLOGIQUE

des thérapies innovantes (laboratoire SIT).

CANCÉROLOGIE

1 centre labellisé INCa de phase précoce (CLIP2).

THERA-IMAGE

Bloc opératoire hybride, plateforme de thérapie assistée par les technologies de l'image.

PLATEFORME DE BIOCHIMIE AEM2

Équipement de dosage des métaux et éléments traces dans le cadre des pathologies métaboliques, nutritionnelles et toxicologiques et des activités de recherche.

CENTRE DE DONNÉES CLINIQUES

1 centre de données.

BIG DATA EN SANTÉ

1 Labcom public-privé labellisé ANR (LITIS).

GÉNOMIQUE

Séquençage haut débit (cancérologie, maladies rares...).

BIOBANQUE PIERRE ROCHCONGAR

1 centre de ressources biologiques (CRB-Santé).

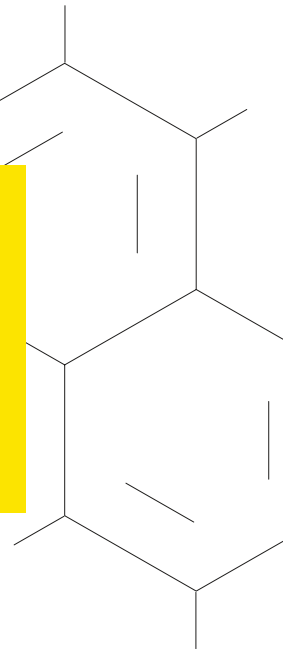

2 STRUCTURES D'APPUI

Direction de la recherche et de l'innovation

Une équipe de 40 personnes accompagne les porteurs de projets sur tous les aspects liés à la promotion des études (conception, mise en œuvre réglementaire, coordination, gestion financière, contrôle qualité...), au montage de dossiers soumis aux appels à projets nationaux et européens et à la mise en place de partenariats de recherche.

CIC INSERM 1414

Un centre d'investigation clinique comprenant un module pluri-thématiques et un module d'innovation technologique.

LE CHU IMPLIQUÉ DANS **13 UNITÉS MIXTES** DE RECHERCHE

INSERM CIC 1414

Centre d'investigation clinique de Rennes

CNRS UMR 6290 / INSERM / UNIVREN / IGDR

Institut de génétique et développement de Rennes

SFR CNRS UMS 3480 / INSERM US 018 / UNIVREN – BIOSIT

Structure fédérative de recherche : biologie, santé, innovation technologique

INSERM UMR 1230 / UNIVREN – BRM

ARN régulateurs bactériens et médecine

EA 7470 / UR2 – M2S

Laboratoire mouvement, sport et santé

INSERM UMR 1236 / EFS / UNIVREN – MOBIDIC

Microenvironnement et lymphocytes B : immunopathologie différenciation cellulaire et cancer

INSERM UMR 1241 / INRAE / UNIVREN – NUMECAN

Nutrition, métabolisme et cancer

INSERM UMR 1242 / UNIVREN – COSS

Chimie, oncogénèse, stress et signalisation

INSERM ERL 1228 / INRIA / CNRS / UNIVREN – EMPENN

EMPENN signifie cerveau en breton

INSERM UMR 1085 / EHESP / UNIVREN – IRSET

Institut de recherche en santé, environnement et travail

EA 4640 / UNIVREN – IDPSP

Institut du droit public et de la science politique

CNRS UMR 6051 / ARENES

Unité mixte de recherche en sciences humaines et sociales

INSERM UMR 1099 / UNIVREN – LTSI

Laboratoire traitement du signal et de l'image

ÉTUDES CLINIQUES EN COURS

	Recherche interventionnelle	Recherche observationnelle	Total
Études promues par le CHU	93	179	272
Études à promotion industrielle	327	146	473
Études à promotion académique	497	715	1 212
Total	917	1 040	1 957

846

**PUBLICATIONS COMPTABILISÉES
POUR 2024**

1 347

**PATIENTS INCLUS
DANS LES ÉTUDES PROMUES
PAR LE CHU DONT**

475

DANS DES ÉTUDES INTERVENTIONNELLES

ACCUEIL ET SERVICES



34 739

TRANSPORTS SANITAIRES
(ambulances et VSL)



133 545

TRANSPORTS DE PATIENTS
PAR LE BRANCARDAGE

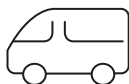

14 243

PERSONNES TRANSPORTÉES
AVEC LA NAVETTE PLUS, SUR PONTCHAILLOU



520 790

ENTRÉES AUX PARKINGS VISITEURS



38 000

LIVRAISONS



3 588

TONNES DE LINGE LAVÉ
PAR LA BLANCHISSERIE



1 624 971

REPAS SERVIS
PAR LA RESTAURATION (62,9 % aux patients)

ENSEIGNEMENT ET FORMATION

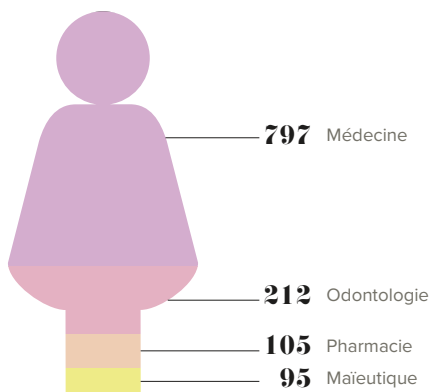

ENSEIGNEMENT MÉDICAL ET MAÏEUTIQUE

1 209
ÉTUDIANTS

ENSEIGNEMENT PARAMÉDICAL

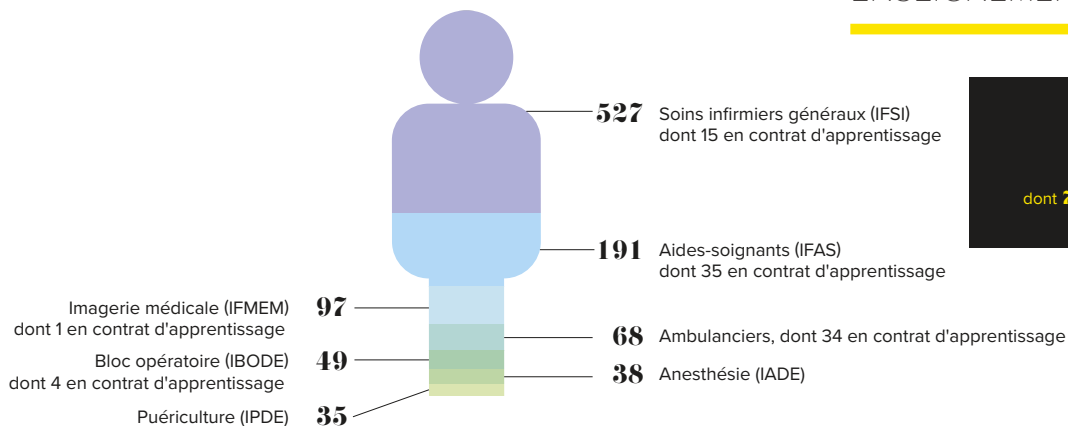

1 005
ÉTUDIANTS

dont 76 promotions professionnelles

FORMATION DES CADRES DE SANTÉ (IFCS)

30
ÉTUDIANTS

dont 11 promotions professionnelles

11,2 %

12,2 %

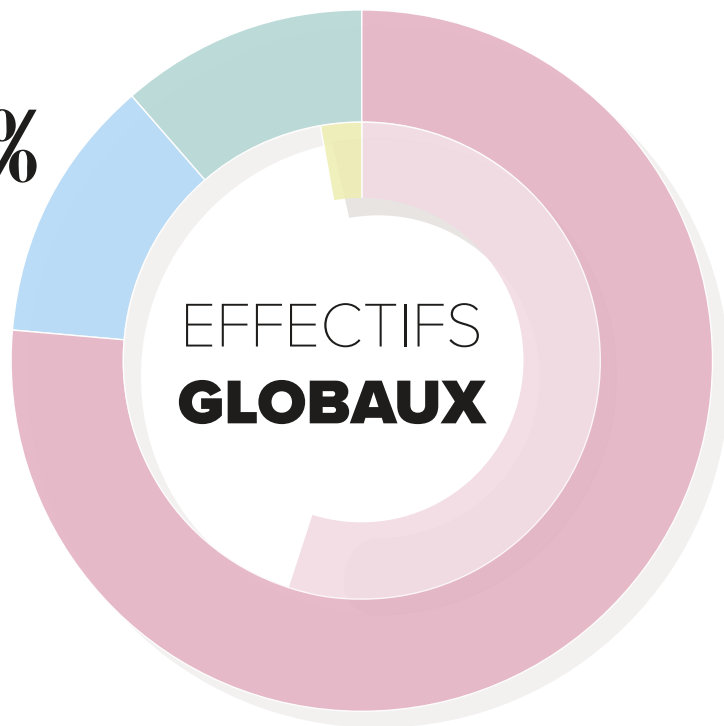

EFFECTIFS
GLOBAUX

76,6 %

- 11,2 %** Personnels médicaux,
dont **24 %** hospitalo-universitaires
- 76,6 %** Personnels non médicaux,
dont **72 %** soignants, éducatifs et médico-techniques
- 12,2 %** Internes et étudiants

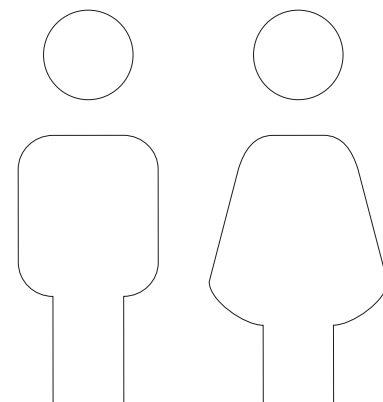

1^{er}
employeur
de la région Bretagne
(hors État)

9 875
professionnels
(9 203 ETPR)

1 105 PERSONNELS MÉDICAUX



462 Praticiens hospitaliers



153 Hospitalo-universitaires permanents



136 Praticiens contractuels



122 Sages-femmes



116 Hospitalo-universitaires temporaires



59 Assistants spécialistes



57 Praticiens attachés

7 561 PERSONNELS NON-MÉDICAUX



4 856 Personnels services de soins



1 194 Personnels techniques et ouvriers



898 Personnels administratifs



548 Personnels médico-techniques



65 Personnels éducatifs et sociaux



1 209 ÉTUDIANTS ET INTERNES



708 Étudiants en stage au CHU



501 Internes

BUDGET ET INVESTISSEMENTS

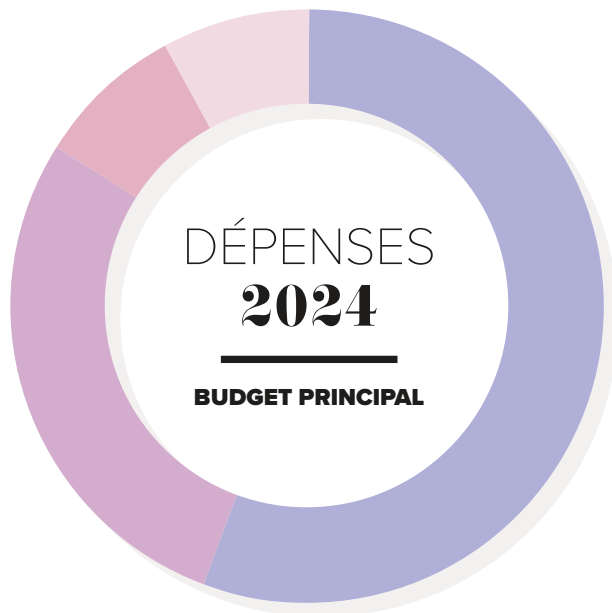

1 002 M€

budget total

- 56.3% Dépenses de personnel
- 27.5% Dépenses médicales
- 8.3% Dépenses hôtelières et générales
- 7.9% Dépenses financières

120 M€

INVESTISSEMENT

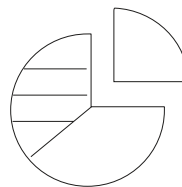

89 M€

TRAVAUX

8,6 M€

ÉQUIPEMENTS
LOGISTIQUES & HÔTELIERS

BUDGET ET INVESTISSEMENTS

- Produits versés par l'assurance maladie **78,8%**
- Autres produits **14,8%**
- Autres produits de l'activité hospitalière **6,4%**

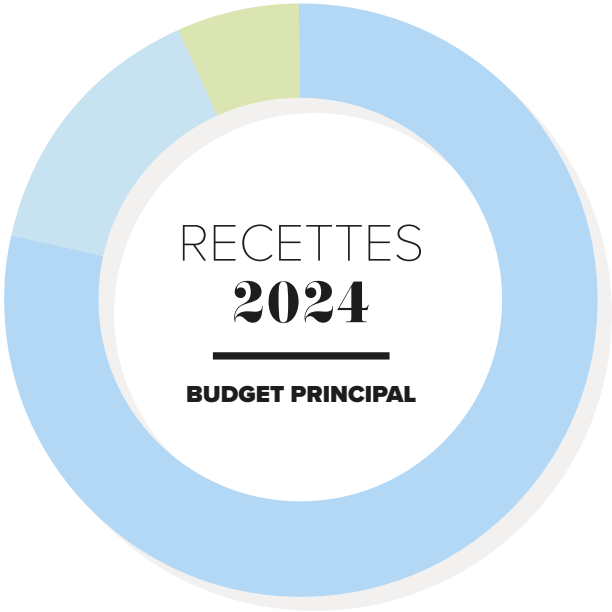

DÉFICIT COMPTABLE DE
17,5 M€

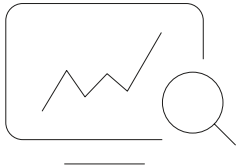

12,9 M€
ÉQUIPEMENTS
MÉDICAUX

9 M€
ÉQUIPEMENTS
INFORMATIQUES

NUMÉRIQUE

SYSTÈME D'INFORMATION



8 500

ORDINATEURS



13 000

BOÎTES COURRIEL

96,2 %

TAUX DE DISPONIBILITÉ
MOYEN DES
APPLICATIONS MÉTIER

99,7 %

TAUX DE DISPONIBILITÉ
MOYEN DES SERVEURS

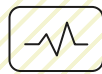

360

APPLICATIONS MÉTIER



1 640

SERVEURS



2 250

TERAOCTETS DE DONNÉES
en constante augmentation
(+ 50 TeraOctets/1 an)

ACTIVITÉ DE LA DIRECTION DES SERVICES NUMÉRIQUES



21 708

TICKETS D'INCIDENTS TRAITÉS



25 705

TICKETS DE DEMANDES TRAITÉS

NUMÉRIQUE

CYBERSÉCURITÉ

91

alertes EDR (virus, attaques...)

71 %

de mails malveillants bloqués

16

incidents de sécurité

8

tests d'intrusion

11

actions de sensibilisation

1

exercice de gestion de crise organisé

TÉLÉSANTÉ

8 138

actes de téléconsultation

28 333

actes de télé-expertise réalisés
par les professionnels du CHU

TRANSFORMATION ÉCOLOGIQUE

UNE COMMISSION, DÉDIÉE À LA TRANSFORMATION ÉCOLOGIQUE, DE 32 MEMBRES ISSUS DE 14 PÔLES ET DIRECTIONS ET COMPRENANT 7 GROUPES THÉMATIQUES.



MOBILITÉ

2 330

PERSONNES ONT BÉNÉFICIÉ
DU FORFAIT MOBILITÉ
depuis sa création en 2020

2 043

REMBOURSEMENTS
DE TRANSPORTS EN COMMUN

52 %

DES PROFESSIONNELS
ONT RECOURS À UN MODE
DE DÉPLACEMENT ALTERNATIF
À LA VOITURE

18,5 %

DE PROFESSIONNELS VIENNENT
EN VÉLO AU TRAVAIL

970

PLACES DE VÉLOS
ET 5 BORNES DE RÉPARATION
RÉPARTIES SUR TOUT LE CHU

108

VÉLOS RÉPARÉS DANS L'UN
DES 26 ATELIERS DÉDIÉS AU COURS
DE L'ANNÉE

6 000 km

PARCOURUS PAR LES 66 PARTICIPANTS
LORS DU MOIS "MAI À VÉLO"

TRI ET VALORISATION DES DÉCHETS

38

FILIÈRES DE VALORISATION
ET RECYCLAGE DES DÉCHETS

89

TONNES DE BIODÉCHETS
VALORISÉS

40 kg

DE MÉGOTS COLLECTÉS



LABELS ET PRIX

Label BBCA

BÂTIMENT BAS CARBONE NIVEAU
EXCELLENT

Prix FHF Transition écologique en santé

BÂTIMENT DURABLE

Label mobil'employeur

NIVEAU ARGENT

TRANSFORMATION ÉCOLOGIQUE

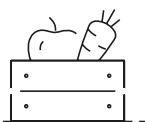

ACHATS

80 %

DE REPAS FAITS MAISON

77 %

DE PRODUITS BIO
ET

5 %

DE PRODUITS LOCAUX UTILISÉS
DANS LA PRÉPARATION DES REPAS

9 %

DE PRODUITS DURABLES EGALIM
(Label rouge, AOC, IGP, HVE, fermiers...)

6 776

REPAS OFFERTS
à l'épicerie solidaire

100 %

D'ACHETEURS FORMÉS
À L'INTÉGRATION DE PRINCIPES RSE
DANS LEURS PRATIQUES

80 000

BOUTEILLES D'EAU ÉCONOMISÉES
DANS LES RESTAURANTS
DU PERSONNEL, SOIT 1600 KG
DE PLASTIQUE



21 000

HEURES DE TRAVAIL RÉALISÉES
PAR DES ENTREPRISES D'INSERTION
PROFESSIONNELLE

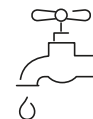

ÉNERGIE

200 751 m³

D'EAU CONSOMMÉS
SOIT

5 %

D'EAU ÉCONOMISÉE
depuis 2023

29 %

D'ÉCONOMIE D'ÉNERGIE
depuis 2013

SENSIBILISATION

45

FRESQUES DU CLIMAT ET PRÉSENTATIONS
DU RAPPORT "SHIFT PROJECT DÉCARBONER LA SANTÉ"

COMMUNICATION

DONNER DE LA VOIX

327

SOLLICITATIONS PRESSE TRAITÉES
soit près d'une/jour

30

OPÉRATIONS PRESSE
conduites à l'initiative du CHU

443 839

VISITES DU SITE INTERNET DU CHU
et de ses 5 sites filiales

22 100

ABONNÉS À LA CHAÎNE YOUTUBE
DU CHU

23 085

ABONNÉS AU COMPTE LINKEDIN
DU CHU
soit + 20 % en 1 an

TOP 3 DES POSTS LES +
PERFORMANTS :

1

Le futur hôpital femme-mère-enfant
et le parvis Pontchaillou enfin dévoilés !

2

5G en santé : le CHU déploie un hôpital
de campagne au Roazhon Park

3

8^e place au #PalmarèsLePoint 2024 :
le CHU confirme son excellence

INFORMER

38

PUBLICATIONS ÉDITÉES

14

CAPSULES VIDÉO
DONT 8 #NOUVEAU CHU RENNES

25

ÉVÈNEMENTS ET MANIFESTATIONS
PATIENTS ET GRAND PUBLIC
dont 10 réservés à l'interne
et 3 projets culturels

416

PUBLICATIONS INTRANET

4

NEWSLETTER
#NOUVEAU CHU RENNES

21

REPORTAGES TERRAIN
POUR 11 ÉDITIONS DE L'ACTU

559

RÉPONDANTS À L'ENQUÊTE
DE LECTORAT

ORIENTER

2 850

INTERVENTIONS MINEURES
DE SIGNALÉTIQUE
soit près de 60 par semaine hors CCI

3 626

SUPPORTS DE SIGNALÉTIQUE CCI
pensés, fabriqués et posés

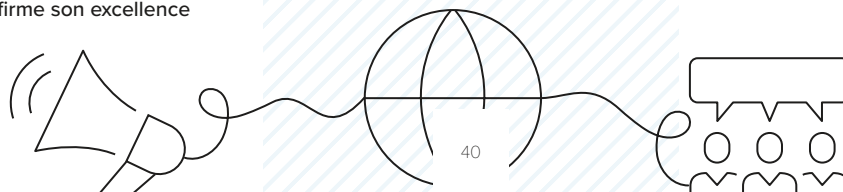
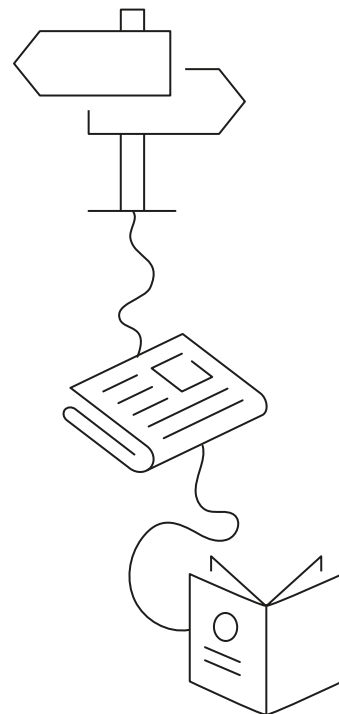



COOPÉRATIONS MÉDICALES

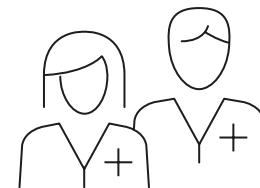

ÉTABLISSEMENTS MEMBRES DES GHT DE LA SUBDIVISION RENNAISE

(hors GHT Haute Bretagne)

22

PRATICIENS HORS ASSISTANTS
(soit 4,42 ETP), du CHU vers
les établissements membres.

15

PRATICIENS HORS ASSISTANTS
(soit 2,26 ETP), des établissements
membres vers le CHU.

15

ASSISTANTS SPÉCIALISTES
partagés entre le CHU
et les établissements membres.

TERRITOIRE DE SANTÉ HAUTE BRETAGNE

123

PRATICIENS HORS ASSISTANTS
(soit 30,57 ETP), du CHU vers
les établissements du territoire
de santé (dont GHT HB).

35

PRATICIENS HORS ASSISTANTS
(soit 8,19 ETP), des établissements
du territoire de santé (dont GHT HB)
vers le CHU.

15

ASSISTANTS SPÉCIALISTES
partagés entre le CHU
et les établissements du territoire
de santé.

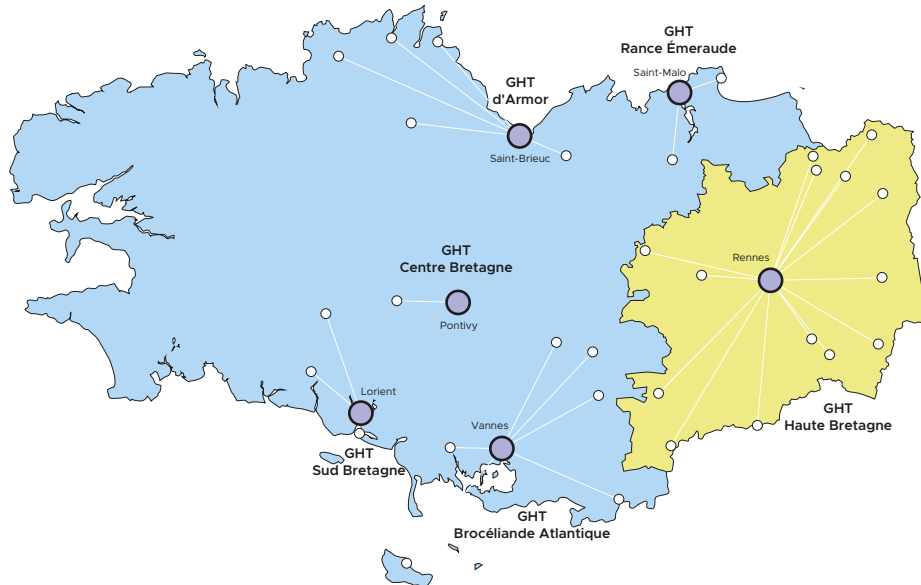

LE CHU ÉTABLISSEMENT SUPPORT DU **GHT HAUTE BRETAGNE**



82

PRATICIENS HORS ASSISTANTS

(soit 22,9 ETP) du CHU vers
les établissements du GHT.

17

PRATICIENS HORS ASSISTANTS

(soit 5,95 ETP), des établissements
du GHT vers le CHU.

14

ASSISTANTS SPÉCIALISTES

partagés entre le CHU
et les établissements du GHT.

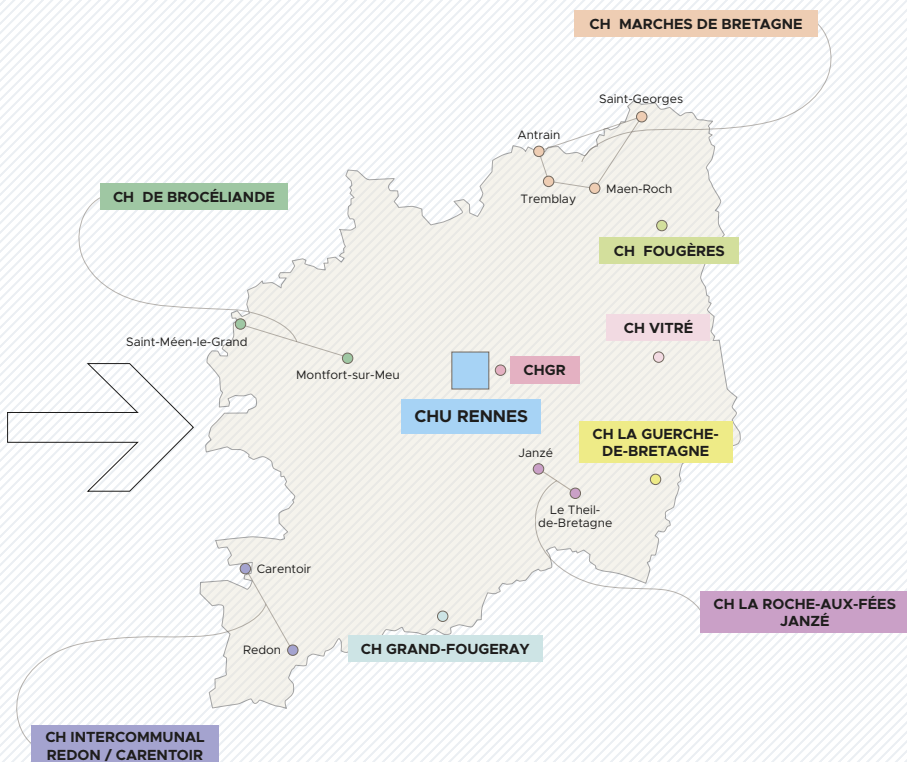

GHT HAUTE BRETAGNE

950 000
HABITANTS

10
ÉTABLISSEMENTS

6 663
LITS ET PLACES

16 002
ETP

COOPÉRATIONS

TERRITORIALES

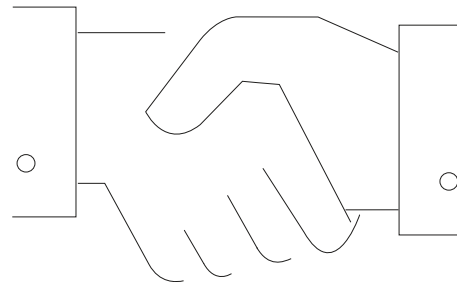

Groupe hospitalité Saint-Thomas de Villeneuve

- Constitution du GCS ISH (Institut santé hospitalité) entre le groupe HSTV et le CHU de Rennes visant à conforter l'ensemble des coopérations entre les deux structures.

Polyclinique Saint-Laurent

- Institut rennais du thorax et des vaisseaux (IRTV).
- Unité de médecine post-urgences (MPU) du CHU au sein des locaux de la polyclinique Saint-Laurent.
- Unité de médecine physique et de réadaptation enfant (MPRe) du CHU, au sein des locaux de la polyclinique Saint-Laurent.
- Activité de consultations et opératoire en chirurgie urologique, assurée par le CHU de Rennes.

Clinique de la Sagesse

- Activité opératoire urologique, sollicitée par les gynécologues de la clinique de la Sagesse et assurée par un chirurgien du CHU de Rennes.

Centre de lutte contre le cancer Eugène Marquis et clinique de la Sagesse

- Institut régional de cancérologie de Rennes (IRCR).

Centre de lutte contre le cancer Eugène Marquis

- GCS bâtiment Institut régional de cancérologie (IRC), dans la perspective de la conception, de la réalisation et de la maintenance de l'IRC. Bâtiment à vocation exclusivement ambulatoire de cancérologie partagé entre le Centre de lutte contre le cancer Eugène Marquis et le CHU de Rennes.
- GCS Institut régional de cancérologie, dédié à la gestion des activités de cancérologie du site Pontchaillou.



COOPÉRATIONS

TERRITORIALES

DAC'tiv (Dispositif d'appui à la coordination)

- Le CHU de Rennes membre du Conseil d'administration du DAC'tiv.

Communauté professionnelle territoriale de santé (CPTS) de la Seiche

- Le CHU de Rennes membre des instances de décision des CPTS : de la Seiche, Rennes Nord, Rennes Sud, Cœur de Rennes, Ille et Flûme, 3 Forêts.

INTER-RÉGIONALES HUGO

- Hôpitaux universitaires du Grand Ouest (HUGO), structure de coordination et de promotion : créé en 2005, le groupement HUGO regroupe les CHU-CHR des régions Bretagne, Pays-de-la-Loire, Centre-Val de Loire, en qualité de membres fondateurs : CHU Angers, CHU Brest, CHU Nantes, CHR Orléans, CHU Rennes et CHU Tours.
- Trois établissements hospitaliers fortement impliqués en recherche clinique ont rejoint le GCS HUGO en tant que membres associés : l'Institut de cancérologie de l'Ouest, le centre hospitalier du Mans et le centre hospitalier de Vendée.

COOPÉRATIONS

APPUI RENFORCÉ À L'OUTRE-MER

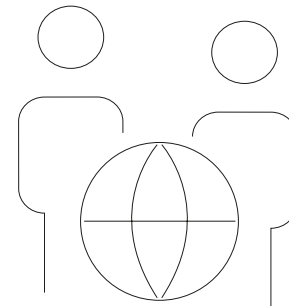

Aux actions désormais bien établies (téléconsultations, télé-expertises, missions sur site, formation de professionnels ultra-marins au CHU de Rennes, hospitalisations au CHU de Rennes de patients du centre hospitalier François Dunan et de l'agence de santé de Wallis-et-Futuna [ADSWF]), on peut noter les actions remarquables suivantes :

Co-organisation avec l'EHESP

- Colloque "Enjeux de santé dans les territoires ultra-marins isolés" en mai 2024, avec la participation de plusieurs professionnels ultra-marins, en présence des représentants du Ministère de la santé.

Coopération avec l'hôpital de Saint-Pierre-et-Miquelon (CH F. Dunan)

- Généralisation des stages d'interne de médecine générale.
- Déploiement d'Omnidoc outre-mer.

Coopération avec les hôpitaux de Wallis-et-Futuna (ADSWF)

- Mission d'une assistante de gynécologie-obstétrique à Wallis-et-Futuna entre août et septembre 2024.
- Assistante partagée en dermatologie de novembre 2024 à novembre 2025.
- Déploiement d'Omnidoc outre-mer.

INTERNATIONALES

- Approche commune avec l'Université Rennes et des liens renforcés avec l'EHESP et la ville de Rennes.

Partenariats historiques

- **Libéria** : renforcement de la place des usagers dans la prise en charge hospitalière (Hôpital de Redemption et Médecins sans Frontières).

- **Burundi** : accompagnement à l'amélioration de la qualité des soins dans un service de médecine interne et projet de développer un service référent de chirurgie pédiatrique (CHU Kamenge à Bujumbura), diplôme inter-universitaire VIH-SIDA dans la région des Grands Lacs.
- Partenariats avec des associations en **Afrique** (Chaîne de l'espoir, Enfants du Maroc, Gynécologie sans frontières...).
- CIUSSS de l'Estrie – CHU de Sherbrooke au **Québec**.
- **Cambodge** : mission d'enseignement théorique et pratique en proctologie dans trois hôpitaux du Cambodge à Phnom Penh et Battambang.
- **Coopération avec le Vietnam** - Hôpital Tu Du à Ho Chi Minh, projet "Naitre et grandir" en lien avec le centre hospitalier de Lorient.
- **Ethiopie** : déploiement d'un laboratoire de mycologie de référence pour la région Amhara.
- **Sénégal** : appui à l'organisation des urgences au centre hospitalier régional El Hadji Ahmadou Sakhir de Thiès.



CENTRE HOSPITALIER UNIVERSITAIRE DE RENNES

2, rue Henri Le Guilloux / 35033 Rennes cedex 9
Tél. : 02 99 28 43 21

www.chu-rennes.fr

