



# UNE PROSTATE GÉANTE & UN BUS ATELIERS POUR RÉPONDRE À TOUTES VOS QUESTIONS



## Le Cancer de la PROSTATE, parlons-en !

Informier et sensibiliser autour de l'anatomie, du fonctionnement et des maladies de la prostate



Rendez-vous

**CHU de Rennes**  
Hôpital Pontchaillou

Entre l'entrée du centre Hépato-digestif  
et la cardiologie



Le

**Jeudi**  
**20 juin**



de

**10h à 17h**



**ENEZ RENCONTRER LES ÉQUIPES MÉDICO-SOIGNANTES  
DU CHU DE RENNES ET DU CENTRE EUGÈNE MARQUIS DANS LE  
BUS ATELIERS ET DÉCOUVRIR LA PROSTATE GEANTE,  
ELLE N'AURA PLUS DE SECRET POUR VOUS !**

**Bonjour !**

J'me présente, je suis Monsieur Prostate.  
**Le cancer de la prostate est le  
1<sup>er</sup> cancer masculin.<sup>1</sup>**

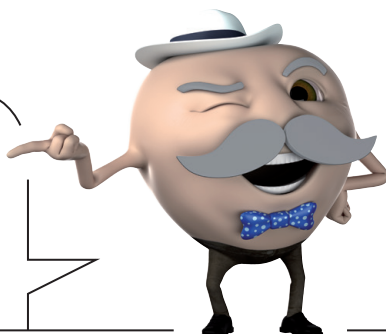

Vous voulez en savoir plus sur l'anatomie, le fonctionnement et l'impact du cancer de la prostate ?

**Visitez la prostate géante** et participez  
aux **Ateliers du Bus** pour :

- Tout comprendre du **diagnostic**
- Mieux comprendre sa maladie et sa **prise en charge**
- Bien **vivre sa maladie** avec des mini conférences sur les thèmes :  
nutrition - activité physique - sexualité - fatigue

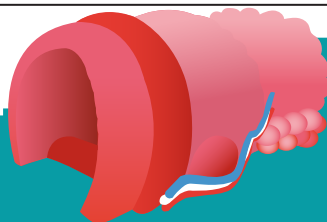

1. INCa. Les cancers en France. Édition 2014

**PLUS D'INFORMATIONS SUR LE CANCER DE LA PROSTATE SUR :**



[www.ensemblefaceaucancer.fr](http://www.ensemblefaceaucancer.fr)



EnsembleFaceAuCancer

