

Institut Rennais du Thorax et des Vaisseaux

**« La plèvre dans tous ses états  
Actualités 2017 sur les pathologies pleurales »**

*Jeudi 18 mai 2017 à partir de 19h*

**Dr Bertrand de LATOUR  
Dr Hervé LENA  
Pr Jean-Philippe VERHOYE**

**Centre Cardio-Pneumologique - CHU PONTCHAILLOU - RENNES - Niveau 1 Club Médical**

|   |                        |
|---|------------------------|
| <b>19h00 : Accueil - Buffet</b>   | <b>Pr JP. VERHOYE</b>  |
| <b>19h30 : Pleurésie récidivante : stratégies, diagnostics et traitements médicaux</b>                          | <b>Dr A. SALE</b>      |
| <b>19h50 : Imagerie de la plèvre : pièges et nouveautés ?</b>   | <b>Dr M. LEDERLIN</b>  |
| <b>20h15 : Traitement du pneumothorax en 2017</b>   | <b>Pr S. JOUNEAU</b>   |
| <b>20h45 : Mésothéliome pleural : actualités</b>  | <b>Dr C. RICORDEL</b>  |
| <b>21h15 : Radiothérapie pleurale : du fibrosarcome au mésothéliome<br/>Quelles stratégies thérapeutiques ?</b> | <b>Dr E. CHAJON</b>    |
| <b>21h45 : Vidéothoracoscopie pleurale : résultats et progrès</b>   | <b>Dr S. ROUZE</b>     |
| <b>22H05 : Take Home Message</b>  | <b>Dr B. de LATOUR</b> |

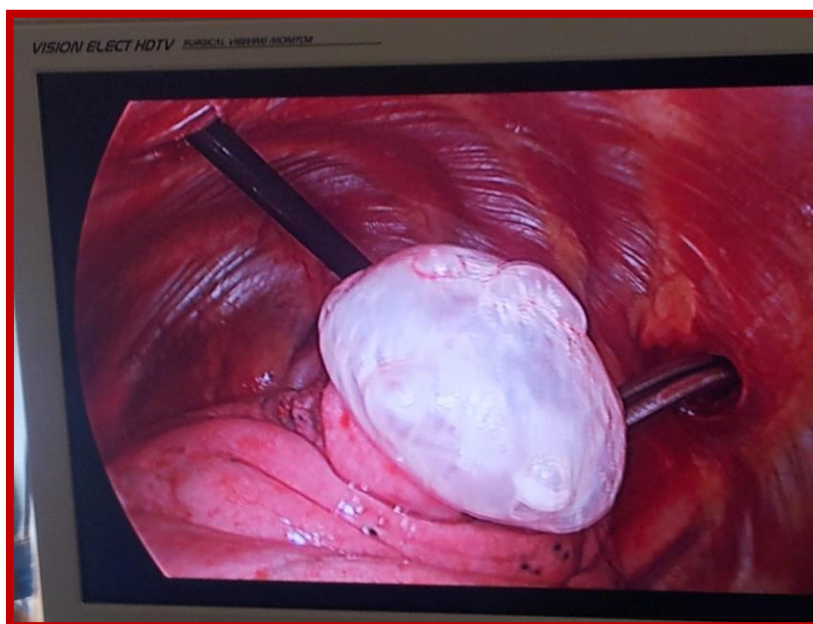

**Inscription gratuite mais obligatoire :**

**[sylvie.marie@chu-rennes.fr](mailto:sylvie.marie@chu-rennes.fr)**

**Fax : 02/99/28/39/96 ou par Téléphone au 02/99/28/91/86**